

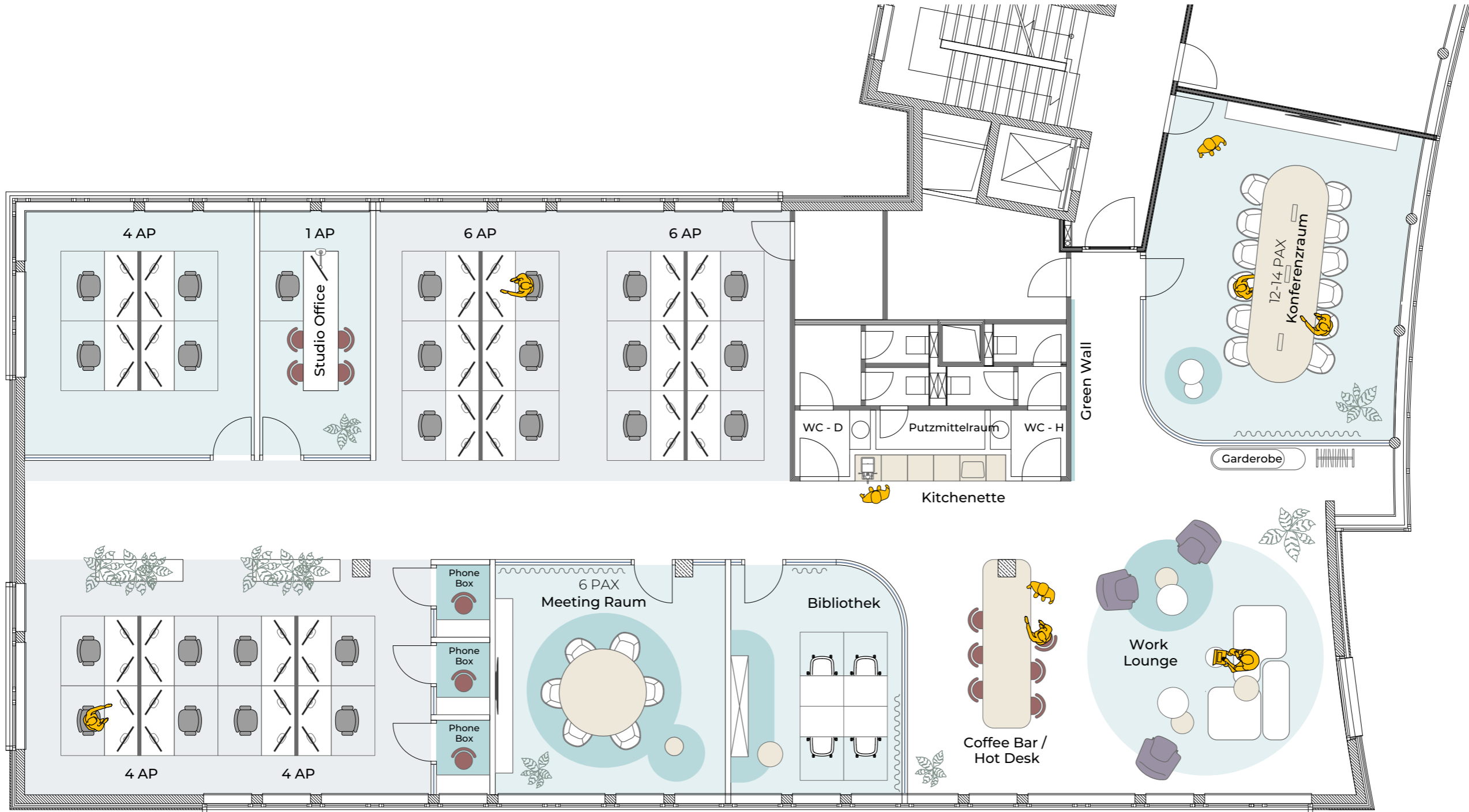



Index   ID	Datum

Die nebenstehende Belegungsplanung stellt den gebäudeorganisatorischen Kontext zw. Organisation und Architektur dar. Keine Entwurfs- und Ausführungsplanung (LPH3-5).



**Hybrid - V2**

Arbeitsplätze: 25  
Arbeitsmöglichkeiten: 36  
**Arbeitsorte: 61**

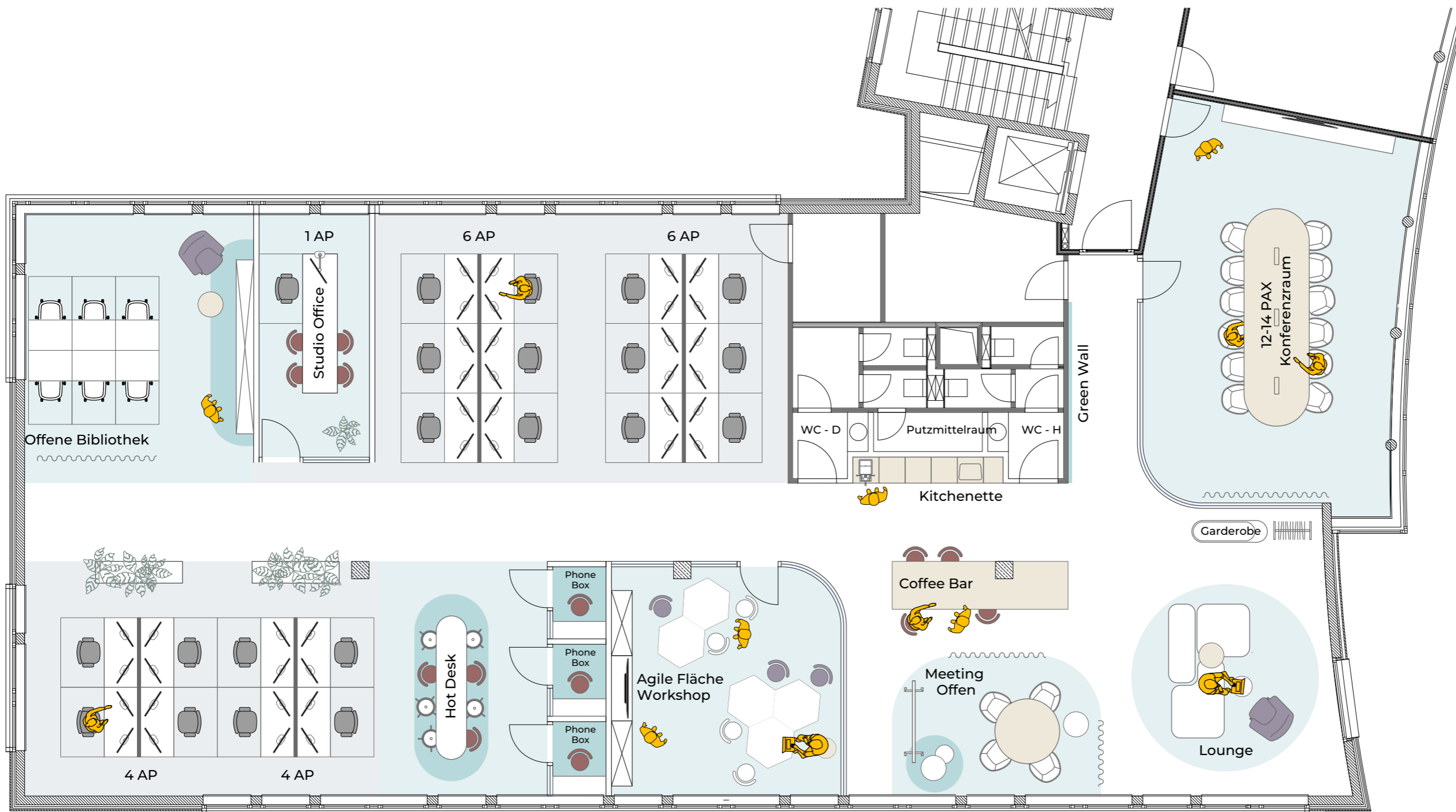

## New Work - VI

Arbeitsplätze: 21  
 Arbeitsmöglichkeiten: 47  
**Arbeitsorte: 68**

**BRICKBYTE**

Part of the  
**savills** Savills Group

Bauherr | client

**Montano  
 Real Estate  
 GmbH**

Projekt | project

**Kokkolastraße 1  
 40882 Ratingen**

Datum | date  
 22/10/2024

Gez. | by TK M | scale 1:10

Größe | size A3 420 / 297 Index

Zeichnung | drawing

Regelgeschoss  
 New Work - VI

Index   ID	Datum

Die nebenstehende Belegungsplanung stellt den gebäudeorganisatorischen Kontext zw. Organisation und Architektur dar. Keine Entwurfs- und Ausführungsplanung (LPH3-5).



# BRICKBYTE

Part of the  
**savills** Savills Group

Bauherr | client

**Montano  
Real Estate  
GmbH**

Projekt | project

**Kokkolastraße 1  
40882 Ratingen**

Datum | date  
22/10/2024

Gez. | by  
TK M | scale  
1:10

Größe | size  
A3 420 / 297 Index

Zeichnung | drawing

**Regelgeschoss  
New Work - V2**

Index   ID	Datum

Die nebenstehende Belegungsplanung stellt den gebäudeorganisatorischen Kontext zw. Organisation und Architektur dar. Keine Entwurfs- und Ausführungsplanung (LPH3-5).

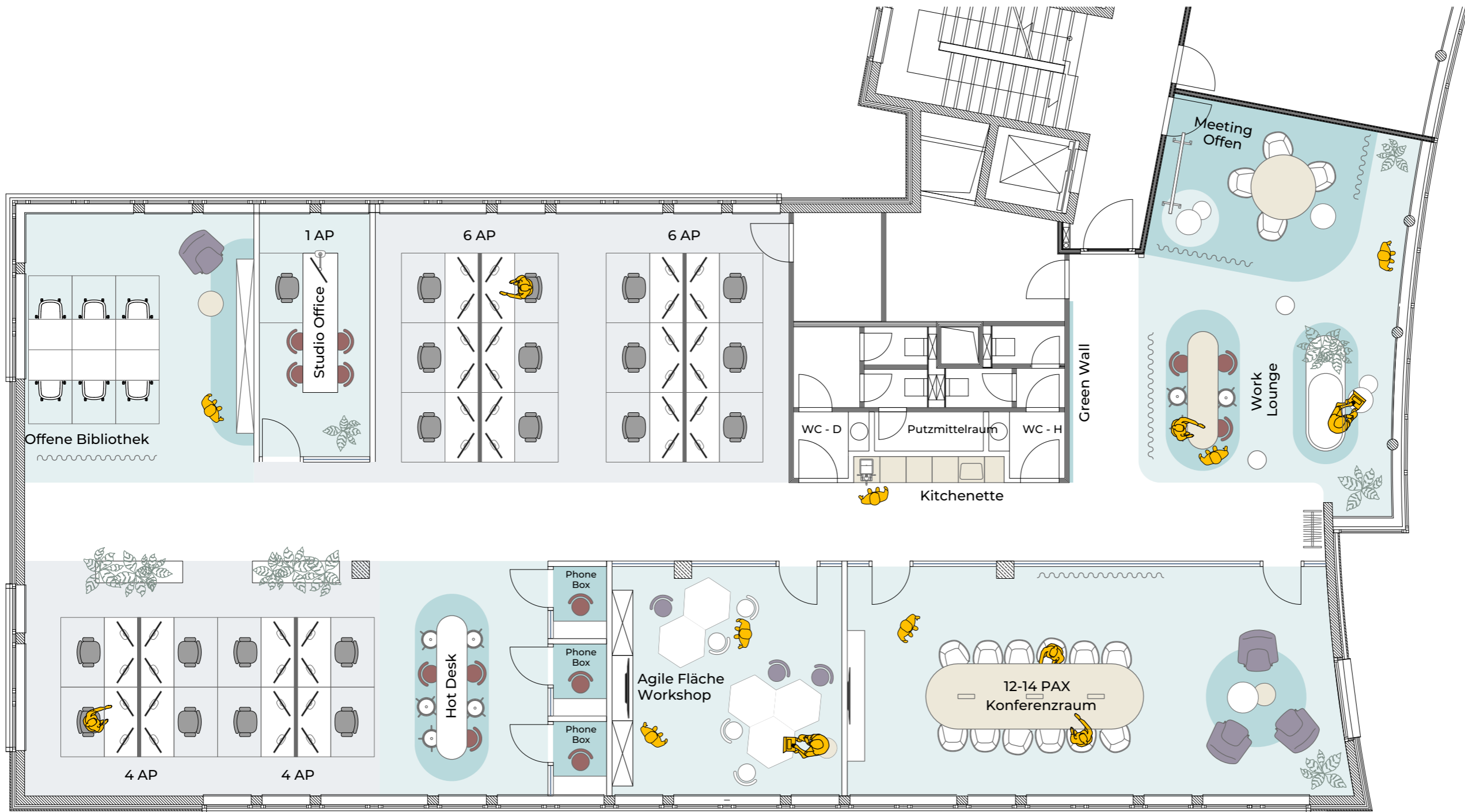

## New Work - V2

Arbeitsplätze: 21  
Arbeitsmöglichkeiten: 47  
**Arbeitsorte: 68**

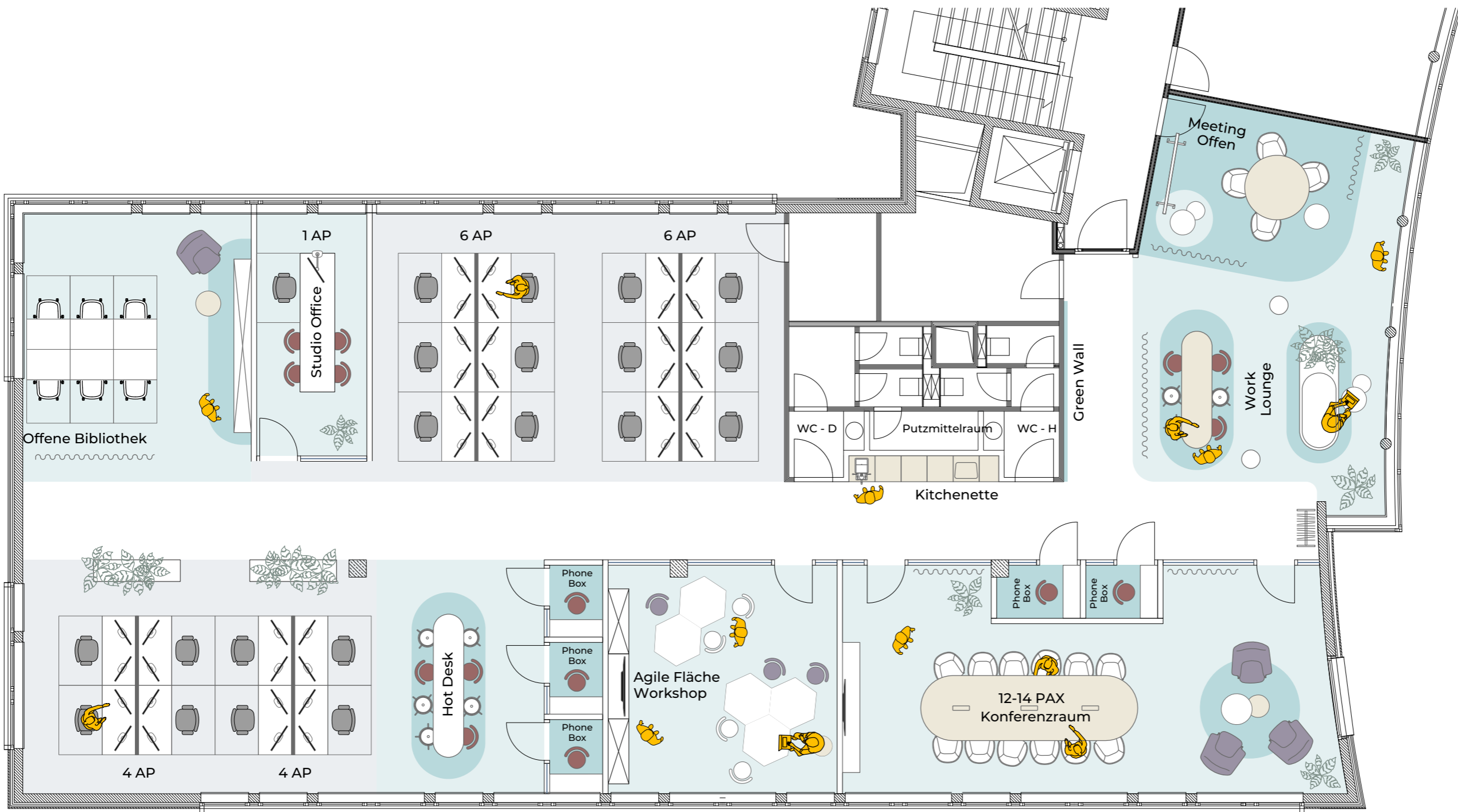

**New Work - V3**

Arbeitsplätze: 21  
 Arbeitsmöglichkeiten: 47  
 Arbeitsorte: 68

**BRICKBYTE**



Bauherr | client

**Montano  
 Real Estate  
 GmbH**

Projekt | project

**Kokkolastraße 1  
 40882 Ratingen**

Datum | date  
 22/10/2024

Gez. | by TK M | scale 1:10

Größe | size A3 420 / 297 Index

Zeichnung | drawing

Regelgeschoss  
 New Work - V3

Index   ID	Datum

Die nebenstehende Belegungsplanung stellt den gebäudeorganisatorischen Kontext zw. Organisation und Architektur dar. Keine Entwurfs- und Ausführungsplanung (LPH3-5).